

Aguascalientes

Relieve

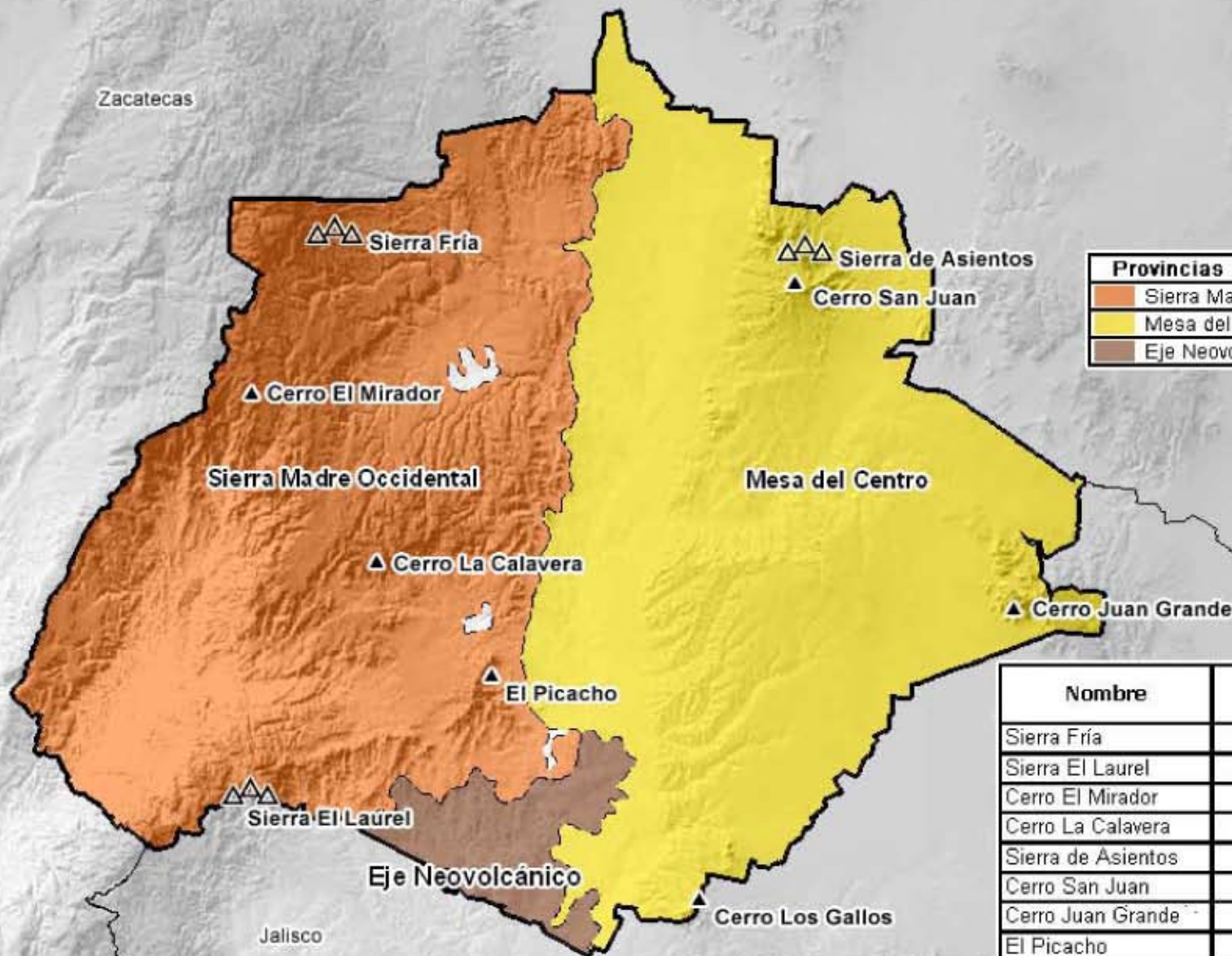

| Provincias Fisiográficas | |
|---|-------------------------|
| | Sierra Madre Occidental |
| | Mesa del Centro |
| | Eje Neovolcánico |

| Nombre | Altitud (msnm) |
|--------------------|----------------|
| Sierra Fria | 3 050* |
| Sierra El Laurel | 2 760* |
| Cerro El Mirador | 2 700 |
| Cerro La Calavera | 2 660 |
| Sierra de Asientos | 2 650* |
| Cerro San Juan | 2 530 |
| Cerro Juan Grande | 2 500 |
| El Picacho | 2 420 |
| Cerro Los Gallos | 2 340 |

msnm: metros sobre el nivel del mar
* Punto más elevado

